

AĞZINIZA SAĞLIK

www.esnan.com.tr



● **ESTETİK DİŞ**

Laminate - Empress - Zirkonyum Kuronlar

● **PROTEZLER**

Sabit kuron köprü protezler
Hareketli protezler

● **PERİODONTOLOJİ**

Diş eti hastalıkları ve tedavisi

● **ÇENE CERRAHİSİ**

● **İMLANTOLOJİ**

Vidalı diş sistemi

● **KONSERVATİF**

Dolgu

● **PEDODONTİ**

Çocuk Ağız ve Diş Sağlığı

● **BLEACHİNG**

Diş Beyazlatma

● **ENDODONTİ**

Kanal Tedavisi

● **ORTODONTİ**

Tel Tedavisi



**marifetimiz
glmsetmek**



- ✓ Yapılan arařtırmalara gre Ađız ve Diř Hastalıkları insan sađlıđını direkt olarak tehdit eden sađlık sorunlarının en bařında gsterilmiřtir.
- ✓ Sindirim ađızda diřlerle bařlar. Ađız ve diř sorunlarından dolayı iyi paralanamayan gıdalar sindirim sisteminde ciddi hasarlar oluřturur. Buna bađlı olarak kalp, damar, bbrek ve diđer sistemlerde nemli sađlık sorunları bař gsterir.
- ✓ Diř tedavilerinde hijyen ve sterilizasyon ok nemlidir. Hijyen ve sterilizasyonun yetersiz olduđu durumlarda yapılan tedavilerin neticesinde beklenmeyen komplikasyonlar ve sađlık sorunlarıyla karřılařılabilir.
- ✓ Bu sorunların oluřmaması ve daha sađlıklı bir yařam iin **Esnan Ađız ve Diř Sađlıđı** Merkezleri **"Ađzınıza Sađlık"** sloganıyla hizmet hayatına devam etmektedir.

'ađzınıza sađlık'

ORAL DİAGNOZ VE RADYOLOJİ

İLK MUAYENE NEDİR?

Merkezlerimize gelen her birey için çekilen panoramik röntgen (çene röntgeni) eşliğinde uygulanacak tedaviler hakkında diş hekimi tarafından bilgilerin verildiği ve tedavi şekillerinin belirlenip hastaya anlatıldığı ilk işlemdir.



NEDEN PANORAMİK RÖNTGEN ?

- Röntgenler; diş hekimlerinin, dişlerdeki ve çenedeki sorunlarını teşhis etmesine yardımcı olur.
- Muayene sırasında fark edilemeyen arayüz çürükleri, kemik kaybı ve kök kanalında ki problemler kolayca tespit edilebilir.
- Panoramik röntgen birçok diş çürüğü, çenelerde ki kistik ve tümoral oluşumlarla ilgili erken teşhis olanağı sağlar.
- Tüm dişlerin görüntüsü alınarak erken teşhis ve tedavi imkanıyla hem zamandan hemde erken yapılacak müdahalelerle tedavi masraflarından tasarruf sağlanır.
- Tedavi planlamasının daha hızlı ve eksiksiz biçimde yapılmasına yardımcı olur.
- Tedavi uygulanacak alanın çok geniş bir şekilde gösterir ve tedavinin başarı oranını artırır.
- Panoramik röntgen rehberliğinde gömük dişler diş hekimi tarafından daha kolay çekilebilir.

Oral diağnoz, diş hekimliğinde en önemsenmesi gereken bölümdür. Zira tanı ve teşhisin yanlış olduğu yerde tedavinin de doğruluğundan bahsetmek mümkün olmaz. Oral diağnoz hekimleri, tecrübeli, donanımlı, güler yüzlü ve tahammüllü olmalıdır. Ayrıca oral diağnozu yapan diş hekimi tedavi planlamasını alanında uzman hekimlerle birlikte yapmalıdır.

Esnan Ağız ve Diş Sağlığı Merkezlerinde bu kriterlere maksimum oranda uyulmaktadır.





**sorumluluğumuz
bilinçlendirmek**

İMPLANT

İMPLANT NEDİR?

Diş implantı eksik olan diş veya dişlerin yerine yerleştirilen titanyumdan yapılmış yapay bir diş köküdür.

İMPLANT TEDAVİSİNDE AMAÇ NEDİR?

Takılıp çıkarılabilen protez kullanan kişilerin özgüvenini kaybettiği ve sosyal hayatta olumsuzluklar yaşadığı bir gerçektir. Oysa ki implant yapılan hastalarda özgüven kaybı yaşanmadığı ve sosyal olumsuzlukların ortadan kalktığı rahatlıkla söylenebilir. İmplant sağlam ve güvenilir bir uygulamadır. Kişiyi daha iyi bir çiğneme ile birlikte daha sağlıklı ve dengeli beslenmesine yardımcı olur. Takılıp çıkarılabilen protezlere göre estetik görünüm kıyaslanamayacak kadar iyidir.

İMPLANT UYGULAMASINDA YAŞ SINIRI VAR MI?

Genel sağlık durumu iyi olduğu sürece üst yaş limiti yoktur. Ancak kemik gelişimi tamamlanmamış genç hastalara (18 yaş altı genellikle baz alınır) implant yapılması tercih edilmeyebilir. 18 yaş üstünde koşulları uygun her kişiye implant uygulanabilir. İmplant uygulaması 80 yaşında ki insana elmayı ısırmanın mutluluğunu yaşatır.

İMPLANTIN ÖMRÜNÜ ETKİLEYEN FAKTÖRLER

İmplantın ömrünü etkileyen değişik etkenler vardır.

- Hekimin bilgi ve tecrübesi.
- Kullanılan materyallerin kalitesi.
- Uygulama esnasında sterilizasyon ve hijyenik şartlara riayet edilmesi.
- Hastanın genel ve sistemik rahatsızlıklarının olmaması.
- Hastanın ağız hijyenine önem vermesi.

İMPLANT BAŞARISI

Dünyada yılda yaklaşık 500.000 adet implant uygulaması yapılmaktadır. Amerika'da 10.000 hasta üzerinde yapılan araştırmalar da diş implantları yaklaşık 10 yıllık periyotta %93 oranında başarı göstermiştir. Ağız da sorunsuz olarak 30 yıl kalan implantlar klinik olarak tespit edilmiştir.

Esnan Ağız ve Diş Sağlığı Merkezlerinde Ameliyathane ortamında maksimum hijyen ve sterilizasyona dikkat edilerek, uzman hekimler tarafından başarıyla implant uygulamaları yapılmaktadır.



İMLANT ÜSTÜ PROTEZLER



İmplant Üstü Sabit Protez Nedir?

İmplant üstü sabit protezler tek veya bir kaç diş eksikliğinde estetik ve fonksiyon kaybını tamamlamak için yapılan ve sadece hekim tarafından takıp çıkarılabilen protezlerdir.

Neden İmplant Üstü Sabit Protez?

Ağzınızda eksik dişlerin yerini tamamlamak üzere yaptıracağınız sabit protezinizde, köprüye destek olacak sağlıklı dişlerinizden de bir miktar küçültme yapılarak köprü protezi yapılabilir. Ancak implant – implant arası sabit protez yaptırdığınızda sağlıklı dişlerinize hiç bir şekilde dokunulmaz.

İmplant Üstü Hareketli Protez Nedir?

Dişsiz çenelere uygulanan implantların, protezlerde bu yapıları uygun yuvalara girmesiyle yapılan protezlere implant üstü hareketli protezler denir. Tam dişsiz ağızlarda protezlerin tutmadığı durumlarda, ağızda protez kaynaklı yaralar oluştuğunda, implant üstü hareketli protezler tercih edilmelidir.

Özellikle alt çenede total protez kullanmak zorunda kalan hastaların protezlerinin hareketliliği engellenmiş olur.

Total protez kullanmaya alışamayan hastalar özellikle alt protezlerini implanttan destek alarak kullanabilirler.



ORTODONTİ



ORTODONTİ NEDİR?

Dişhekimiğinin diş ve yüz düzensizliklerinin teşhis ve tedavisi ile ilgilenen dalıdır.

ORTODONTİDE YAŞ NEDEN ÖNEMLİDİR?

Ortodontik tedavi her yaşta uygulanabilir. Ancak erken yaşta muayene tedavinin başarısı açısından gereklidir. Çünkü iskeletsel (çene kemiği kaynaklı) problemlerin ortopedik tedavisi ancak erken yaşlarda, ergenlik döneminde yapılabilmekte, yetişkinlikte ise tedavi ortognatik cerrahi gerektirmektedir.

ORTODONTİK TEDAVİ NE KADAR GEREKLİDİR?

Ortodontik tedavi dişlerdeki çarpıklığı ve çeneler arasındaki uyumsuzluğu düzelterek; sadece estetiğe yönelik olmayıp ileride olması muhtemel dişeti rahatsızlıkları, çürükler ve alt çene eklem bozukluklarını önlemede, çiğneme fonksiyonu ve konuşmayı düzeltmekte yardımcı olur.

ORTODONTİK TEDAVİDE ESTETİK KAYGILAR !

İnsanlar en çok ortodontik tel ve braketlerin kendilerini çirkin göstereceklerinden endişe ederler. Günümüzde bu sorun diş rengindeki porselen braketler ve dişlerin ağız içine bakan yönlerine yerleştirilebilen braketler sayesinde minimize edilmiştir.

Özgüveni yüksek bir nesil ve ömür boyu sağlıklı, kaliteli bir yaşam için anne ve babaların çocuklarını ortodontik tedaviye ihtiyaçlarının olup olmadığını anlayabilmeleri için bir sağlık kurumuna götürmeleri çok önemlidir.

Esnan Ağız ve Diş Sağlığı Merkezleri bu bilinçle anne ve babaları önemle uyarmaktadır.

önce



sonra



önce



sonra



BLEACHİNG

BEYAZLATMA NEDİR?

Beyazlatma dişlerin diş yapısında (mine ve dentin tabakasında) oluşan kalıcı olmayan renklendirmeleri giderme işlemidir. Farklı saç ve cilt renklerine sahip olduğumuz gibi diş renklerimizde farklılık gösterebilir. Bazı dişler diğerlerinden daha sarı iken bazıları ise yaşlandıkça sararır. Doğal diş rengi ise birçok faktörden etkilenebilir. Beslenme alışkanlıkları bunların en etkili olanıdır.

BEYAZLATMA NE ZAMAN VE NASIL YAPILIR?

Temel ağız bakımı yapılmış (çürüksüz ve dişeti rahatsızlıkları olmayan) kalıcı dişlere ve sağlıklı bir ağıza sahip her birey diş beyazlatma işleminden faydalanabilir. Beyazlatma işleminin en bilinen ve çok uygulanan iki yöntemi vardır:

Klinikte Diş Beyazlatma (Office Bleaching), Evde Diş Beyazlatma (Home Bleaching).

KLİNİKTE DİŞ BEYAZLATMA (Office Bleaching)

Bu diş beyazlatma yöntemi; dişhekimisi tarafından klinikte ve genellikle 40-50 dakika kadar süren tek seanslık bir işlemle uygulanır. Dişe sürülen beyazlatıcı maddenin üzerine beyazlatmayı hızlandıran bir ışık uygulanır.

EVDE DİŞ BEYAZLATMA (Home Bleaching)

Bu diş beyazlatma yöntemi ise bireyin ağızına uygun olarak şekillendirilmiş ağız içi aygıtla yerleştirilen beyazlatma maddesinin uygulanması esasına dayanır. Uygulama süresi 2 ile 6 hafta arasında değişir. Birey evinde dişhekimisi tarafından tarif edilen şekilde kullanım sürelerine uyarak beyazlatma işlemini gerçekleştirebilir.

Beyazlatmada hastanın endişelerini ortadan kaldıracak en güvenilir yöntem tercih edilmelidir.

Esnan Ağız ve Diş Sağlığı Merkezlerinde beyazlatma yöntemleri bu bilinç ve güvenle hastalara maksimum hijyenik şartlarda uygulanmaktadır.



önce



sonra



ESTETİK DİŞ HEKİMLİĞİ

ZİRKONYUM KURON

Bu sistemde alt yapı olarak metal yerine beyaz bir renkte olan zirkonyum alaşım kullanılır.

Kuronların ve köprülerin görüntüsünü pek çok şey etkilese de en önemlisi ışığa verdikleri tepkidir. Doğal dişler ışığı geçirir. Bunun sonucu olarak da dişte derinlik ve canlılık ortaya çıkar. Metal desteksiz porselen kuronların (empres-zirkonyum) ışık geçirme özelliklerinden dolayı derinlik ve canlılıkları daha fazladır. Böylece doğal dişe en yakın sonuçlar elde edilir.

Diş kaybı olmayan, aşırı harabiyeti olan yada laminate kuron yaklaşımının yetersiz kalabileceği durumlarda empres yada zirkonyum kuron yapılabilir. Ancak diş kaybının söz konusu olduğu durumlarda ise sadece zirkonyum kuronlar tercih edilmelidir.



Metal destekli porselen kuron görüntüsü
(Güneş ışığında doğal diş görüntüsü vermez)



Metal desteksiz zirkonyum kuron görüntüsü
(Güneş ışığında %100 doğal diş görüntüsü verir)

LAMİNATE VENEER KURON

Lamine veneer, gülüş tasarımı yapmak için en çok tercih edilen tedavi yöntemidir. Bu tedavi yöntemi ile dişlerinizin arasında ki ayrıklığı, renklemeyi, aşınmayı hatta çarpıklığı bile gidermek mümkündür.

Veneerler tırnak kalınlığında ince porselen yaprakçıklardır. Dişlerin önyüzeyleri çok az miktarda pürüzlendirilerek porselen veneerlerin yapıştırılırlar. Ve oldukça doğal estetik bir görünüm kazanılır. Dişlerinizin her yüzeyinden aşındırma yaptırmak zorunda değilsiniz. Sadece ön yüzeylerinde yapılan minimum aşındırma ile maksimum estetiğe ulaşabilirsiniz.

Esnan Ağız ve Diş Sağlığı Merkezleri uzman ve deneyimli diş hekimleri tarafından empres, zirkonyum ve laminate kuron uygulaması yapılmaktadır.



GENEL ANESTEZİ UYGULAMALARI

GENEL ANESTEZİ VE AMELİYATHANE

Diş hekimliğinde, diş hekimi koltuğu korkusu olan hastalar, diş tedavisine duyulan korku nedeniyle çalışılması güç hastalardır. Korku ve endişenin kontrolü hem psikolojik hem de farmakolojik (ilaç) yollarla yapılabilir. Başarılı bir diş tedavisi için iyi bir iletişim kurmak çok önemlidir. Ancak psikolojik yaklaşımların ve temel davranış yönetim tekniklerinin yetersiz kaldığı durumlarda diş tedavilerini yaptırabilmek oldukça zorlaşır. Bu gibi durumlarda yeterli alt yapı ve donanıma sahip ağız diş sağlığı merkezlerinde sedasyon ve genel anestezi yöntemleriyle diş tedavilerinin yapılmasına olanak sağlanır.

Sedasyon, farklı ajanlar ve yöntemler kullanılarak hastanın santral sinir sisteminin (SSS) baskılanması sonucu, çevreyle ilişkisinin ve bilincinin azaltılması işlemidir. Sedasyonda amaç, hastada oluşan strese bağlı psikolojik ve fizyolojik reaksiyonları, bilinç ve koruyucu refleksler ortadan kalkmaksızın en aza indirmektir.



GENEL ANESTEZİ NEDİR?

Genel anestezi ile yapılan tedavilerde hasta hem yapılan işlemleri hatırlamaz hem de herhangi bir ağrı ve travma korkusu yaşamaz. Esnan ağız ve diş sağlığı merkezlerinde genel anestezi ve sedasyon uygulamaları sonrasında hastalarımız uyandırma ünitelerinde genel anestezi uzmanı, tedaviyi yapan diş hekimi ve hemşire gözetiminde bilinç açıklığına kavuşuncaya kadar misafir edilirler.

NE ZAMAN GENEL ANESTEZİ YAPILIR?

Sıklıkla genel anestezi ve sedasyon uygulanan hasta gruplarımız;

- 4 yaşından küçük çocuklar. (Bu grup çocukların ikna yolu ile diş tedavileri oldukça güçtür.)
- Gelişim geriliği olan çocuk veya erişkinler,
- İleri derecede korkusu olan erişkin hastalar,
- Genel anestezi gerektiren cerrahi girişimler (kemik grefti, kemik kisti vb)
- Lokal anestezi ile tek seansta yapılması mümkün olmayan bir çok cerrahi işlemin kısa sürede (2-3 saat) genel anestezi altında yapılmasını isteyen hasta grubu,
- Zihinsel engelli çocukların diş tedavileri.

KONSERVATİF DİŞ TEDAVİSİ

DİŞ DOLGUSU NEDEN YAPILIR?

Diş dolgularında, dişlerde meydana gelen çürüklerin erken dönemlerde fark edilerek daha fazla ilerlemesini önlemek, hastaya daha küçük ve estetik çözümler sunmak diş hekimlerinin amacıdır.

ENDODONTİ

KANAL TEDAVİSİ NEDEN YAPILIR?

Derin ve ilerlemiş çürüklerde, kök ucunda yeni başlamış lezyonlu dişlerde kanal tedavisi yapılarak dişlerin kurtarılması hedeflenir. Şu kesindir ki sonradan yapılan hiçbir diş doğal dişlerin yerini tutamaz.

Dolgu ve kanal tedavisi yapılırken kullanılan dolgu malzemelerinin kalitesi, teknik altyapı ve donanım, hekimin bu teknolojiyi beceri ve tecrübesiyle birleştirmesi yapılan tedavinin kalitesini ve uzun ömürlülüğünü doğrudan etkiler.

PEDODONTİ

ÇOCUK AĞIZ VE DİŞ SAĞLIĞI

Çocuk ağız diş sağlığı ile ilgilenen diş hekimleri, çocuk psikolojisinden anlayan, empati kurabilen, güleryüzlü ve sabırlı insanlar olmalıdır.

6-12 yaş arası süt ve sürekli dişlerin ağızda karışık olduğu dönemdir. Çocukların ileriki hayatlarında çocukluk dönemlerinden kalma diş sorunları yaşamamaları için anne ve babalar çok dikkatli olmalıdır. Çocukların çene diş gelişimini takip etmeli ve diş hekimine çocuklarını belirli periyotlarla mutlaka götürmelidir.



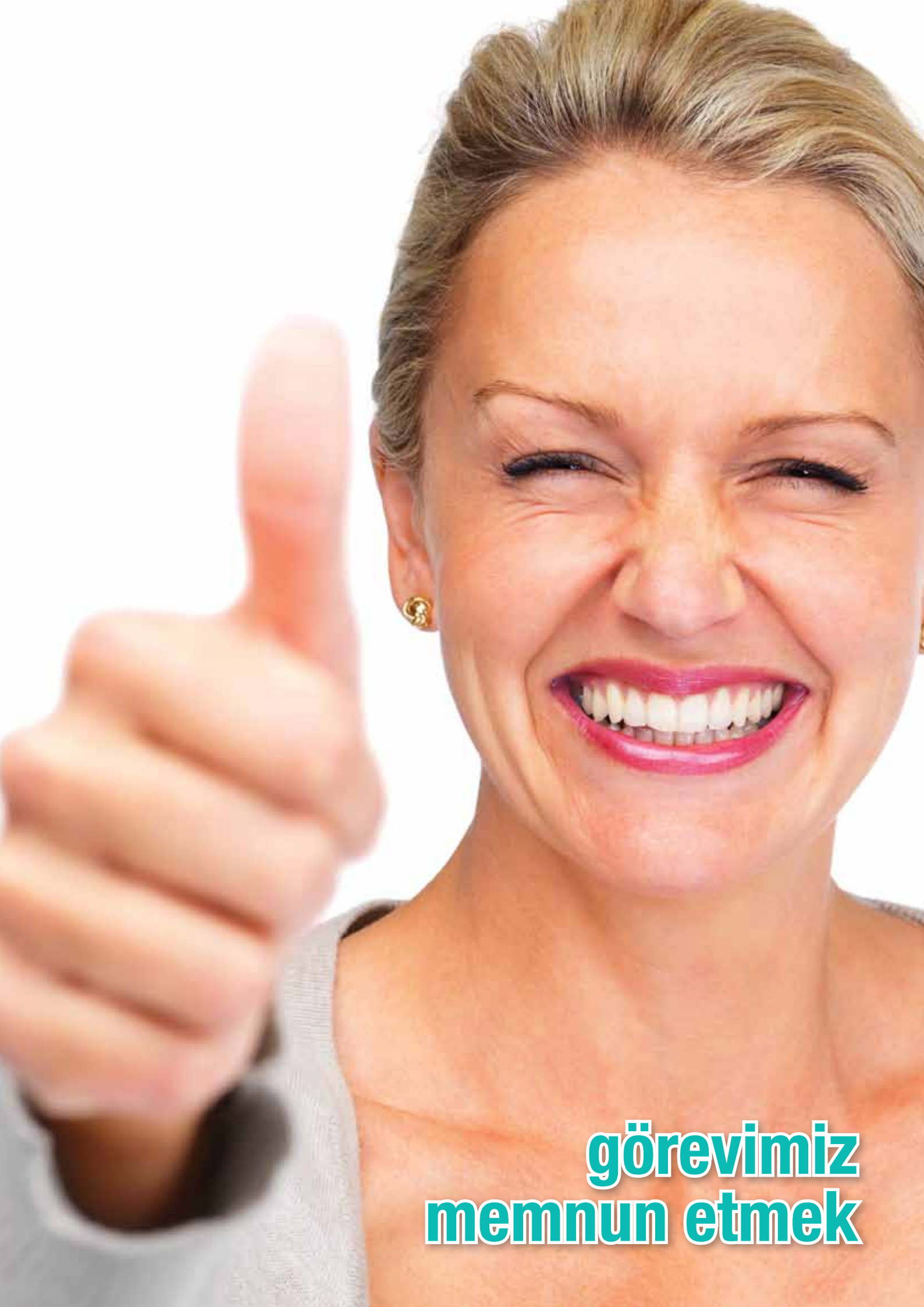

**görevimiz
memnun etmek**

esnan® Sultangazi



Bekleme Salonu

- Oral Diagnoz ve Radyoloji (İlk Muayene ve Röntgen)
- Çene Cerrahisi
- İmplantoloji (Vidalı Diş Sistemi)
- Ortodonti (Tel Tedavisi)
- Konservatif Diş Tedavisi (Dolgu)
- Endodonti (Kanal Tedavisi)
- Pedodonti (Çocuk Ağız ve Diş Sağlığı)
- Periodontoloji (Dişeti Tedavisi)
- Total, Bölümlü ve Hassas Bağlantılı Protezler (Takma Dişler)
- Kuron Köprü Protezler (Proselon Dişler)
- Laminate, Empress, Zirkonyum Kuronlar (Estetik Dişler)
- Bleaching (Beyazlatma)
- Genel Anestezi Ameliyathanesi



Oral Diagnoz



Sterilizasyon Odası



Ameliyathane



Panoramik Röntgen

Sultangazi Ekibimiz





Konforlu ve Gülelyüzlü Hizmet

- Oral Diagnoz ve Radyoloji (İlk Muayene ve Röntgen)
- Çene Cerrahisi
- İmplantoloji (Vidalı Diş Sistemi)
- Ortodonti (Tel Tedavisi)
- Konservatif Diş Tedavisi (Dolgu)
- Endodonti (Kanal Tedavisi)
- Pedodonti (Çocuk Ağız ve Diş Sağlığı)
- Periodontoloji (Dişeti Tedavisi)
- Total, Bölümlü ve Hassas Bağlantılı Protezler (Takma Dişler)
- Kuron Köprü Protezler (Proselen Dişler)
- Lamine, Empress, Zirkonyum Kuronlar (Estetik Dişler)
- Bleaching (Beyazlatma)
- Genel Anestezi Ameliyathanesi



Oral Diagnoz



Sterilizasyon Odası



Ameliyathane



Panoramik Röntgen

Esanler Ekibimiz





ESNAN ÇAĞRI MERKEZİ

444 16 57

SULTANGAZİ ESNAN

667 35 35

ESENERLER ESNAN

431 06 06

www.esnan.com.tr

ESENERLER: Oruçreis Mah., Barbaros Cad., No:48 Yüzyıl/Esenler/İSTANBUL
Tel: 0212 431 06 06 PBX Faks: 0212 431 06 04
E-mail: info@esnan.com.tr

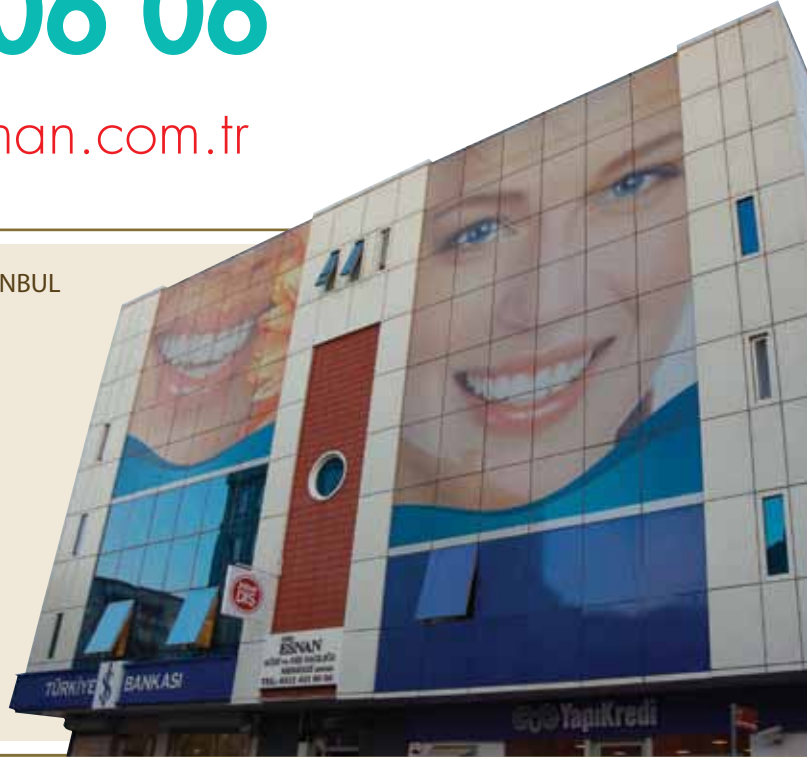

SULTANGAZİ: Eski Edirne Asfaltı, No:577 Kat:1 Sultangazi/İSTANBUL
Tel: 0212 667 35 35 PBX Faks: 0212 667 35 67
E-mail: info@esnan.com.tr

